Infinity Stream
0:22 / 33:41
अनुभव जमा करने का मौका देता है जैसे कि
थार रेगिस्तान के किनारे पर स्थित जोधपुर
More videos
YouTube

Rajasthan - The Land of Kings – [Hindi] – Infinity Stream
Infinity Stream
BLUE CITY
20:29 / 33:41
शहर से मिलने वाले अनोखे अनुभव इस शहर को
ब्लू सिटी भी कहा जाता है और सन सिटी भी
More videos
YouTube

Rajasthan - The Land of Kings – [Hindi] – Infinity Stream
Infinity Stream
SUN CITY
20:30 / 33:41
शहर से मिलने वाले अनोखे अनुभव इस शहर को
ब्लू सिटी भी कहा जाता है और सन सिटी भी
More videos
YouTube

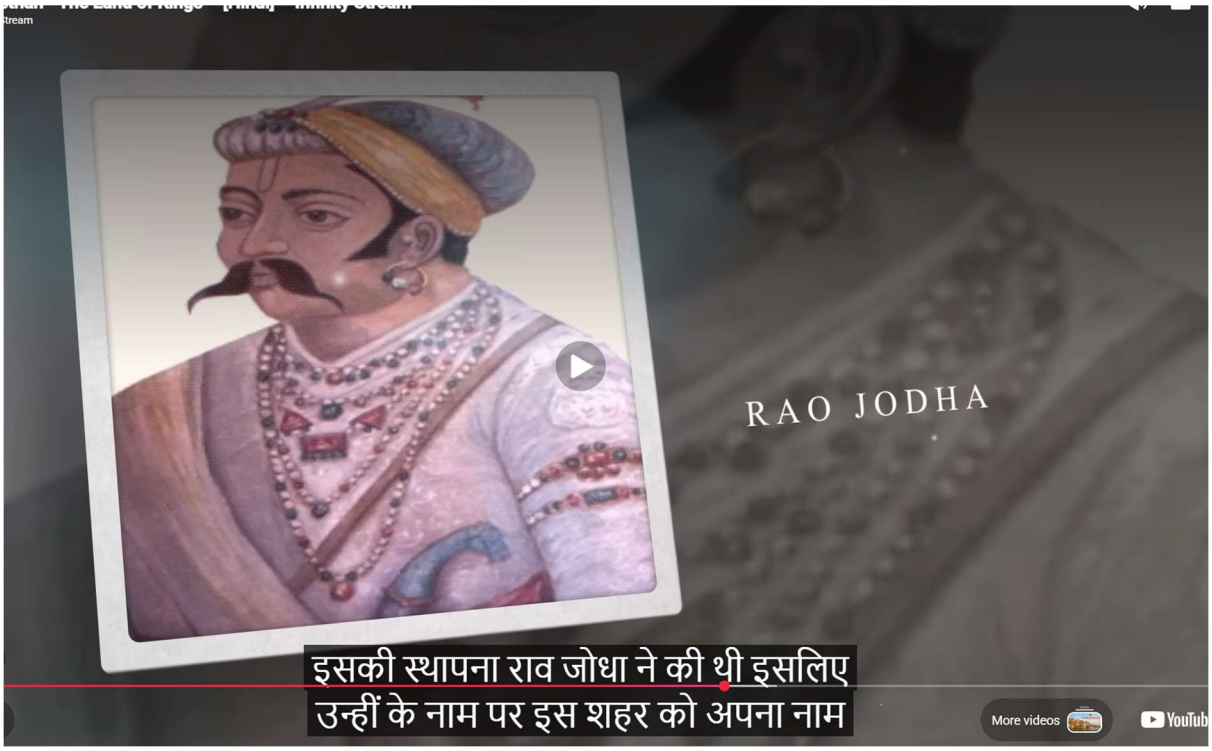
RAO JODHA
इसकी स्थापना राव जोधा ने की थी इसलिए
उन्हीं के नाम पर इस शहर को अपना नाम
More videos

हाँ, पुराने समय में जब दुश्मनों के आक्रमण का खतरा होता था, तो **किले** (forts) केवल राजा के रहने के लिए नहीं होते थे। कई बड़े किलों में युद्ध के समय आसपास के **नागरिक भी शरण लेते थे।**

दुश्मनों से बचाव के लिए किलों में कई विशेष व्यवस्थाएँ होती थीं:

- 🧱 **ऊँची और मोटी दीवारें** – दुश्मन आसानी से अंदर नहीं आ सकता था।
- 🚪 **मजबूत दरवाज़े** – लोहे की कीलों वाले बड़े फाटक।
- ⛰️ **पहाड़ियों पर निर्माण** – दुश्मन को ऊपर चढ़कर हमला करना पड़ता था।
- 💧 **पानी के कुएँ और तालाब** – लंबे समय तक घेराबंदी होने पर भी पानी मिलता रहे।
- 🌾 **अनाज का भंडारण** – कई महीनों तक खाने की व्यवस्था।
- 🏹 **बुर्ज और प्रहरी मीनारें** – सैनिक दूर से दुश्मन को देख सकते थे।

लेकिन यह हर किले में अलग था। छोटे किलों में केवल राजा, सैनिक और दरबारी रहते थे, जबकि बड़े किलों में पूरा बसा हुआ शहर भी हो सकता था।

उदाहरण के लिए:

- Chittorgarh Fort में बड़ी आबादी रहती थी।
- Kumbhalgarh Fort में संकट के समय आसपास के लोग शरण लेते थे।
- Mehrangarh Fort के नीचे पूरा शहर विकसित हुआ था।

इसलिए आपका विचार काफी हद तक सही है—युद्ध या घेराबंदी के समय कई किलों में आम नागरिकों को भी सुरक्षा के लिए अंदर रखा जाता था, खासकर बड़े और महत्वपूर्ण किलों में।

Rajasthan - The Land of Kings – [Hindi] – Infinity Stream
Infinity Stream
20:47 / 33:41
प्रसिद्ध है यहां टूरिस्ट खास तौर पर तोप
के गोले के निशान देखने आते हैं यह किला
More videos
YouTube

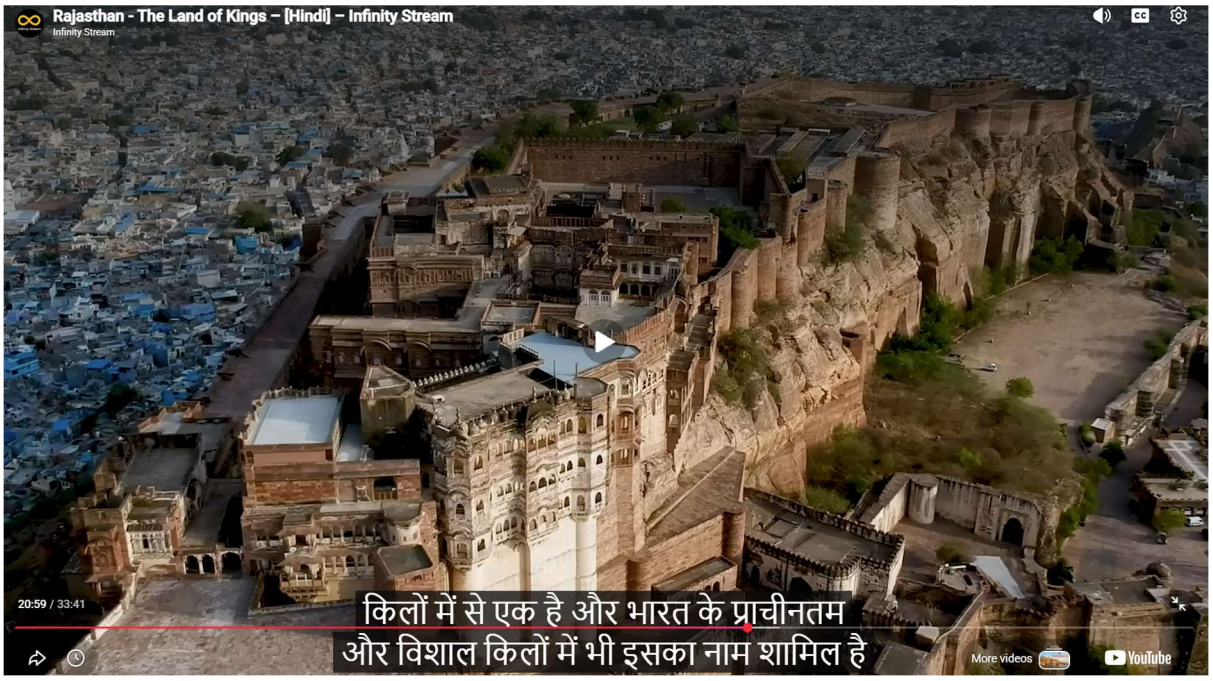
Rajasthan - The Land of Kings – [Hindi] – Infinity Stream
Infinity Stream
20:59 / 33:41
किलों में से एक है और भारत के प्राचीनतम
और विशाल किलों में भी इसका नाम शामिल है
More videos
YouTube

Rajasthan - The Land of Kings – [Hindi] – Infinity Stream
Infinity Stream
UMAID BHAWAN PALACE
जोधपुर का उम्मेद भवन पैलेस भी बेहद
खूबसूरत कला का सुंदर नमूना है आज भी यह
21:05 / 33:41
More videos
YouTube

Rajasthan - The Land of Kings – [Hindi] – Infinity Stream
Infinity Stream
ROYAL RESIDENCE
रेजिडेंस में से एक भी है इस शहर में
मौजूद सफेद संगमरमर से बना एक स्मारक है
21:16 / 33:41
More videos
YouTube

Rajasthan - The Land of Kings – [Hindi] – Infinity Stream
Infinity Stream
:20 / 33:41
रेजिडेंस में से एक भी है इस शहर में
मौजूद सफेद संगमरमर से बना एक स्मारक है
More videos
YouTube

ajasthan - The Land of Kings – [Hindi] – Infinity Stream
nity Stream
JASWANT THADA
3:41
जसवंत थाड़ जो नकाशी दार बुर्ज और सुंदर
गबन के लिए जाना जाता है और इसे राजस्थान
More videos
YouTube

Rajasthan - The Land of Kings – [Hindi] – Infinity Stream
Infinity Stream
1:31 / 33:40
का ताज महल भी कहा जाता है इन फ़ेमस
टूरिस्ट स्पॉट्स के अलावा जोधपुर आकर
More videos
YouTube

Rajasthan - The Land of Kings – [Hindi] – Infinity Stream
Infinity Stream
21:27 / 33:41
जसवंत थाड़ जो नकाशी दार बुर्ज और सुंदर
गबन के लिए जाना जाता है और इसे राजस्थान
More videos
YouTube

Rajasthan - The Land of Kings – [Hindi] – Infinity Stream
Infinity Stream
KAYLANA LAKE
कायलाना झील और बाल समंद झील को देखना और
कैमल सफारी का मजा लेना एक टूरिस्ट की विश
More videos
YouTube

Rajasthan - The Land of Kings – [Hindi] – Infinity Stream
Infinity Stream
21:37 / 33:40
कायलाना झील और बाल समंद झील को देखना और
कैमल सफारी का मजा लेना एक टूरिस्ट की विश
More videos
YouTube

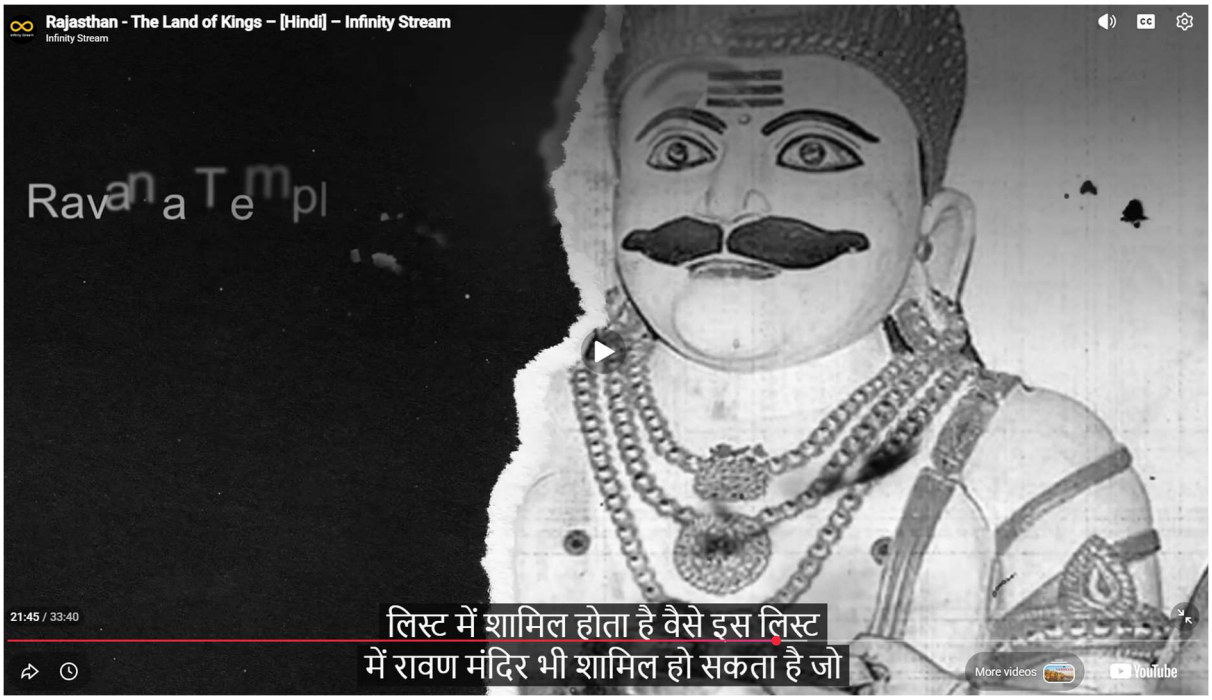
Rajasthan - The Land of Kings – [Hindi] – Infinity Stream
Infinity Stream
Ravana Temple
21:45 / 33:40
लिस्ट में शामिल होता है वैसे इस लिस्ट
में रावण मंदिर भी शामिल हो सकता है जो
More videos
YouTube

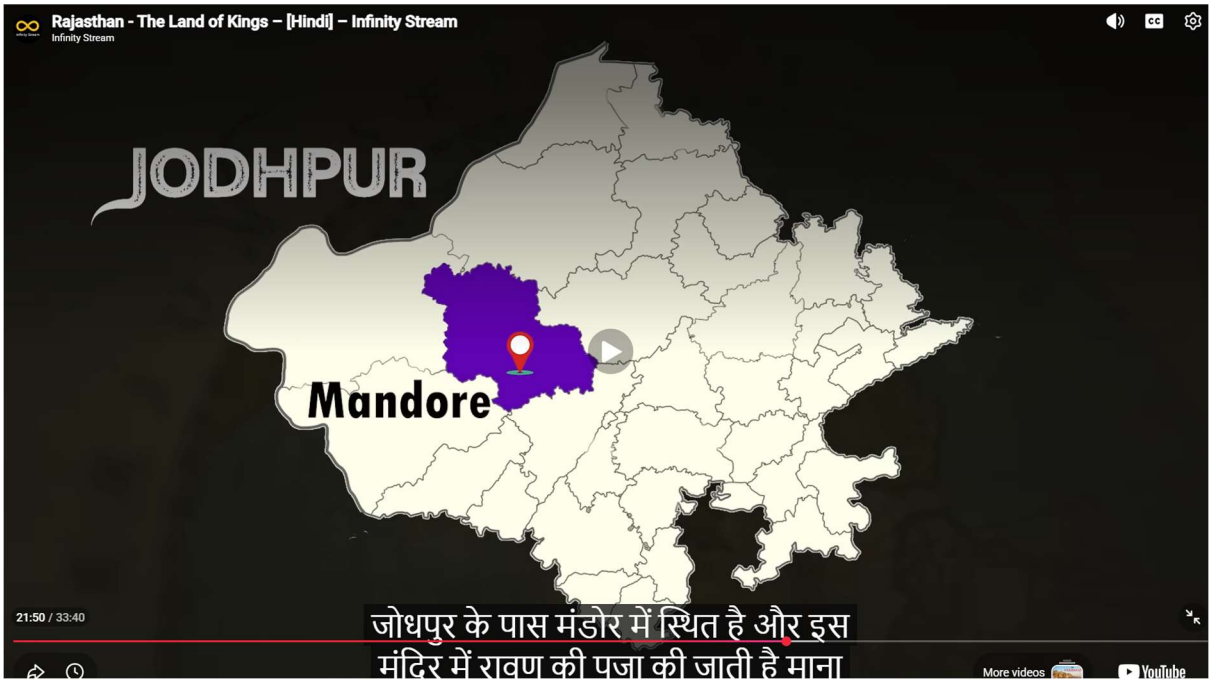
Rajasthan - The Land of Kings – [Hindi] – Infinity Stream
Infinity Stream
JODHPUR
Mandore
21:50 / 33:40
जोधपुर के पास मंडोर में स्थित है और इस
मंदिर में रावण की पूजा की जाती है माना
More videos
YouTube

Rajasthan - The Land of Kings – [Hindi] – Infinity Stream
Infinity Stream
Mandodari
जाता है कि मंडोर रावण की पत्नी मंदोदी का
मायका था जो ुर के नजदीक स्थित पोखरण भी
More videos
YouTube

Rajasthan - The Land of Kings – [Hindi] – Infinity Stream
Infinity Stream
JODHPUR
Pokhran
जाता है कि मंडोर रावण की पत्नी मंदोदी का
मायका था जो ुर के नजदीक स्थित पोखरण भी
More videos
YouTube

Rajasthan - The Land of Kings – [Hindi] – Infinity Stream
Infinity Stream
1974 AND 1998
जहां भारत ने साल 1974 और 1998 में अपना
पहला सफल परमाणु परीक्षण किया था जोधपुर
:08 / 33:40
More videos
YouTube